

火災・救急統計

平成29年中

不破消防組合消防本部

平成 29 年中火災・救急概要

不破消防組合管内（垂井町、関ヶ原町）の平成 29 年中の火災・救急の概要をまとめました。

1 火災

火災件数は 11 件で、前年に比べ 5 件の減少となりました。

火災種別をみますと、建物火災 5 件、林野火災 1 件、その他火災 5 件でした。

損害額は 142,170 千円で 136,377 千円の増加となりました。

火災による死者、負傷者はいませんでした。

2 救急

救急出場件数は 1,449 件で、前年に比べ 44 件の増加となり、搬送人員は 1,382 人で、前年に比べ 26 人の増加となりました。

事故種別をみますと、急病は 957 件で全体の 66.1% と過半数を占め、一般負傷は 207 件で 14.3%、交通事故は 118 件で 8.1%、その他は 167 件で 11.5% となっています。

火 災 統 計

(前年比) △=減

| 区分 年別の比較 | | 平成 2 9 年 | | | 平成 2 8 年 | | | 増 減 | | |
|------------------|---------------|----------|-----|---------|----------|-------|-------|---------|--------|---------|
| | | 東署 | 西署 | 合計 | 東署 | 西署 | 合計 | 東署 | 西署 | 合計 |
| 火 災 件 数 | 合 計 | 7 | 4 | 11 | 10 | 6 | 16 | △ 3 | △ 2 | △ 5 |
| | 建 物 火 災 | 3 | 2 | 5 | 6 | 3 | 9 | △ 3 | △ 1 | △ 4 |
| | 林 野 火 災 | 0 | 1 | 1 | 0 | 0 | 0 | 0 | 1 | 1 |
| | 車 両 火 災 | 0 | 0 | 0 | 0 | 1 | 1 | 0 | △ 1 | △ 1 |
| | そ の 他 | 4 | 1 | 5 | 4 | 2 | 6 | 0 | △ 1 | △ 1 |
| 焼 損 面 積 | 焼 損 床 面 積 (㎡) | 184 | 0 | 184 | 134 | 20 | 154 | 50 | △ 20 | 30 |
| | 焼 損 表 面 積 (㎡) | 0 | 4 | 4 | 1 | 1 | 2 | △ 1 | 3 | 2 |
| | 林 野 (a) | 0 | 0 | 0 | 0 | 0 | 0 | 0 | 0 | 0 |
| 焼 損 棟 数 | 全 焼 | 0 | 0 | 0 | 1 | 1 | 2 | △ 1 | △ 1 | △ 2 |
| | 半 焼 | 0 | 0 | 0 | 0 | 0 | 0 | 0 | 0 | 0 |
| | 部 分 焼 | 1 | 1 | 2 | 0 | 1 | 1 | 1 | 0 | 1 |
| | ぼ や | 2 | 1 | 3 | 5 | 1 | 6 | △ 3 | 0 | △ 3 |
| り 災 世 帯 | | 2 | 2 | 4 | 3 | 4 | 7 | △ 1 | △ 2 | △ 3 |
| り 災 人 員 | | 5 | 3 | 8 | 9 | 8 | 17 | △ 4 | △ 5 | △ 9 |
| 死 傷 者 | 死 者 | 0 | 0 | 0 | 1 | 0 | 1 | △ 1 | 0 | △ 1 |
| | 負 傷 者 | 0 | 0 | 0 | 3 | 1 | 4 | △ 3 | △ 1 | △ 4 |
| 損 害 額 (千 円) | | 142,122 | 48 | 142,170 | 2,649 | 3,144 | 5,793 | 139,473 | -3,096 | 136,377 |
| 出 火 率 (件) | | 2.5 | 5.5 | 3.1 | 3.6 | 7.9 | 4.5 | △ 1.0 | △ 2.4 | △ 1.3 |

※出火率とは人口1万人当たりの出火件数

署別火災発生状況

| 区分 署別 | 建物火災 | | | | 林野火災 | | | 車両火災 | | | その他火災 | | 合計 | |
|----------|------|-------------|--------------|--------------|------|-------------|-----------|------|-------------|------|-------|-------------|----|-------------|
| | 件数 | 損害額 (千円) | 焼損床面積 (㎡) | 焼損表面積 (㎡) | 件数 | 損害額 (千円) | 積積 (a) | 件数 | 損害額 (千円) | 焼損台数 | 件数 | 損害額 (千円) | 件数 | 損害額 (千円) |
| 東消防署 | 3 | 142,122 | 184 | 0 | 0 | 0 | 0 | 0 | 0 | 0 | 4 | 0 | 7 | 142,122 |
| 西消防署 | 2 | 48 | 0 | 4 | 1 | 0 | 0 | 0 | 0 | 0 | 1 | 0 | 4 | 48 |
| 合計 | 5 | 142,170 | 184 | 4 | 1 | 0 | 0 | 0 | 0 | 0 | 5 | 0 | 11 | 142,170 |

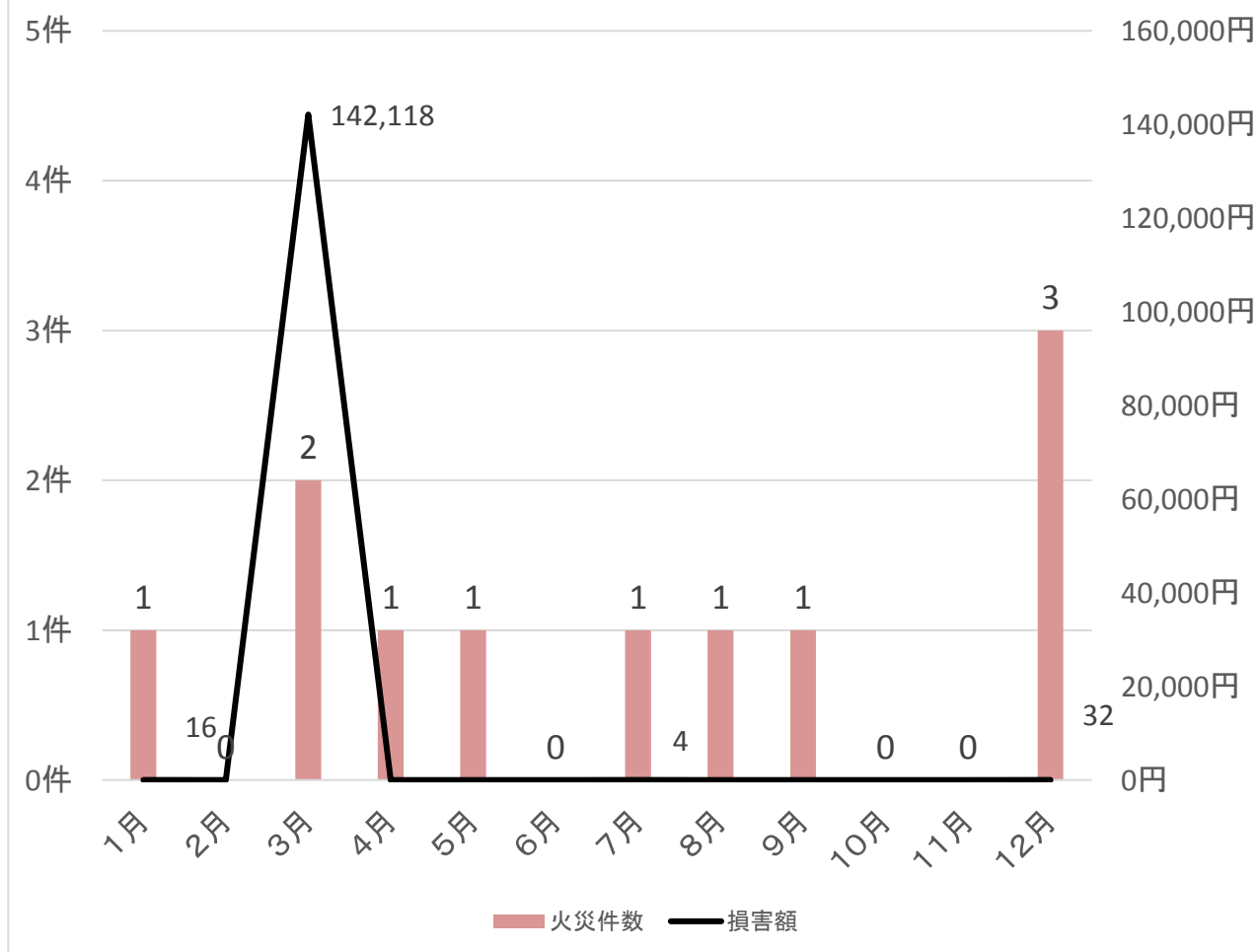

(損害額調査中は未算入)

火災発生状況

| 東署管轄 | | | | |
|------|--------|-------|-----|---------|
| 番号 | 月 日 | 場 所 | 種別 | 損害額(千円) |
| 1 | 3月13日 | 垂井町宮代 | 建物 | 142,118 |
| 2 | 3月20日 | 垂井町栗原 | その他 | 0 |
| 3 | 5月23日 | 垂井町宮代 | その他 | 0 |
| 4 | 7月20日 | 垂井町綾戸 | 建物 | 4 |
| 5 | 8月26日 | 垂井町垂井 | その他 | 0 |
| 6 | 12月14日 | 垂井町綾戸 | 建物 | 調査中 |
| 7 | 12月30日 | 垂井町表佐 | その他 | 0 |

| 西署管轄 | | | | |
|------|-------|-----------|-----|---------|
| 番号 | 月 日 | 場 所 | 種別 | 損害額(千円) |
| 1 | 1月18日 | 関ヶ原町野上 | 建物 | 16 |
| 2 | 4月3日 | 関ヶ原町今須 | 林野 | 0 |
| 3 | 9月5日 | 関ヶ原町今須 | その他 | 0 |
| 4 | 12月6日 | 関ヶ原町大字関ヶ原 | 建物 | 32 |

救 急 出 場 件 数

| 区 分 項 目 | 合 計 | 火 災 | 自 然 災 害 | 水 難 | 交 通 | 労 働 災 害 | 運 動 競 技 | 一 般 負 傷 | 加 害 | 自 損 行 為 | 急 病 | そ の 他 | | | |
|------------|---------|-------|---------|-----|-----|---------|---------|---------|-----|---------|-----|---------|---------|---------|-------|
| | | | | | | | | | | | | 転 院 搬 送 | 医 師 搬 送 | 機 材 輸 送 | そ の 他 |
| 月 別 | 1 月 | 129 | | | 8 | | | 26 | | | 92 | 3 | | | |
| | 2 月 | 117 | | | 1 | 7 | 2 | 16 | | | 77 | 13 | | | 1 |
| | 3 月 | 116 | | | | 10 | 3 | 15 | | 1 | 74 | 11 | | | 2 |
| | 4 月 | 96 | | | | 12 | 1 | 1 | 11 | | 66 | 5 | | | |
| | 5 月 | 103 | | | | 8 | 2 | 15 | | | 67 | 10 | | | 1 |
| | 6 月 | 119 | | | | 8 | 3 | 21 | | 2 | 74 | 10 | | | 1 |
| | 7 月 | 130 | | | | 14 | 3 | 13 | 1 | 1 | 93 | 5 | | | |
| | 8 月 | 140 | | | | 14 | 1 | 16 | | 2 | 95 | 11 | | | 1 |
| | 9 月 | 126 | | | | 11 | 4 | 18 | 2 | 1 | 80 | 10 | | | |
| | 10 月 | 121 | | | | 5 | 2 | 1 | 25 | | 74 | 11 | | | 3 |
| | 11 月 | 115 | | | | 13 | 1 | 2 | 12 | | 3 | 73 | 11 | | |
| | 12 月 | 137 | | | | 8 | 3 | 2 | 19 | 1 | | 92 | 11 | | 1 |
| 曜 日 別 | 日 曜 日 | 206 | | | 17 | | 2 | 39 | | | 139 | 9 | | | |
| | 月 曜 日 | 208 | | | 16 | 4 | | 27 | 2 | 3 | 135 | 19 | | 2 | |
| | 火 曜 日 | 201 | | | 15 | 4 | | 24 | 2 | | 137 | 17 | | 2 | |
| | 水 曜 日 | 227 | | | 14 | 7 | | 36 | | 1 | 157 | 10 | | 2 | |
| | 木 曜 日 | 222 | | | 1 | 22 | 4 | 32 | | 3 | 137 | 23 | | | |
| | 金 曜 日 | 188 | | | | 20 | 1 | 2 | 20 | | 122 | 21 | | 2 | |
| | 土 曜 日 | 197 | | | | 14 | 5 | 2 | 29 | | 3 | 130 | 12 | | 2 |
| 時 間 別 | 0 ~ 2 | 58 | | | 2 | | | 11 | 1 | | 42 | 2 | | | |
| | 2 ~ 4 | 49 | | | 3 | | | 6 | | 1 | 38 | | | 1 | |
| | 4 ~ 6 | 53 | | | 2 | | | 8 | 1 | | 41 | 1 | | | |
| | 6 ~ 8 | 111 | | | 11 | | | 14 | | 1 | 82 | 3 | | | |
| | 8 ~ 10 | 176 | | | 10 | 3 | | 26 | | 2 | 124 | 11 | | | |
| | 10 ~ 12 | 177 | | | 19 | 5 | 4 | 24 | | | 93 | 31 | | 1 | |
| | 12 ~ 14 | 181 | | | 20 | 2 | 1 | 30 | | 1 | 102 | 23 | | 2 | |
| | 14 ~ 16 | 159 | | | 1 | 19 | 10 | 1 | 19 | | 2 | 97 | 8 | | 2 |
| | 16 ~ 18 | 159 | | | | 17 | 3 | | 27 | 2 | | 100 | 8 | | 2 |
| | 18 ~ 20 | 131 | | | | 7 | | | 22 | | | 84 | 18 | | |
| | 20 ~ 22 | 118 | | | | 4 | 2 | | 13 | | 3 | 92 | 3 | | 1 |
| 22 ~ 24 | 77 | | | | 4 | | | 7 | | | 62 | 3 | | 1 | |
| 署 別 | 東消防署 | 1,079 | | | 1 | 82 | 20 | 5 | 155 | 4 | 6 | 730 | 68 | | 8 |
| | 西消防署 | 370 | | | | 36 | 5 | 1 | 52 | | 4 | 227 | 43 | | 2 |
| 合 計 | 1,449 | 0 | 0 | 1 | 118 | 25 | 6 | 207 | 4 | 10 | 957 | 111 | 0 | 0 | 10 |

救急搬送人員

| 区 分 | | 合 計 | 火 災 | 自 然 災 害 | 水 難 | 交 通 | 労 働 災 害 | 運 動 競 技 | 一 般 負 傷 | 加 害 | 自 損 行 為 | 急 病 | そ の 他 |
|---------|---------|-------|-----|---------|-----|-----|---------|---------|---------|-----|---------|-----|-------|
| 署 別 | 東 消 防 署 | 1,033 | | | 1 | 87 | 20 | 5 | 149 | 4 | 5 | 695 | 67 |
| | 西 消 防 署 | 349 | | | | 35 | 4 | 1 | 49 | | 2 | 215 | 43 |
| 合 計 | | 1,382 | 0 | 0 | 1 | 122 | 24 | 6 | 198 | 4 | 7 | 910 | 110 |
| 傷 病 程 度 | 死 亡 | 8 | | | | | | | | | | 8 | |
| | 重 症 | 158 | | | | 8 | 2 | | 23 | | 2 | 95 | 28 |
| | 中 等 症 | 810 | | | 1 | 53 | 16 | 3 | 107 | 1 | 4 | 553 | 72 |
| | 軽 症 | 406 | | | | 61 | 6 | 3 | 68 | 3 | 1 | 254 | 10 |
| | そ の 他 | 0 | | | | | | | | | | | |

傷病程度搬送グラフ

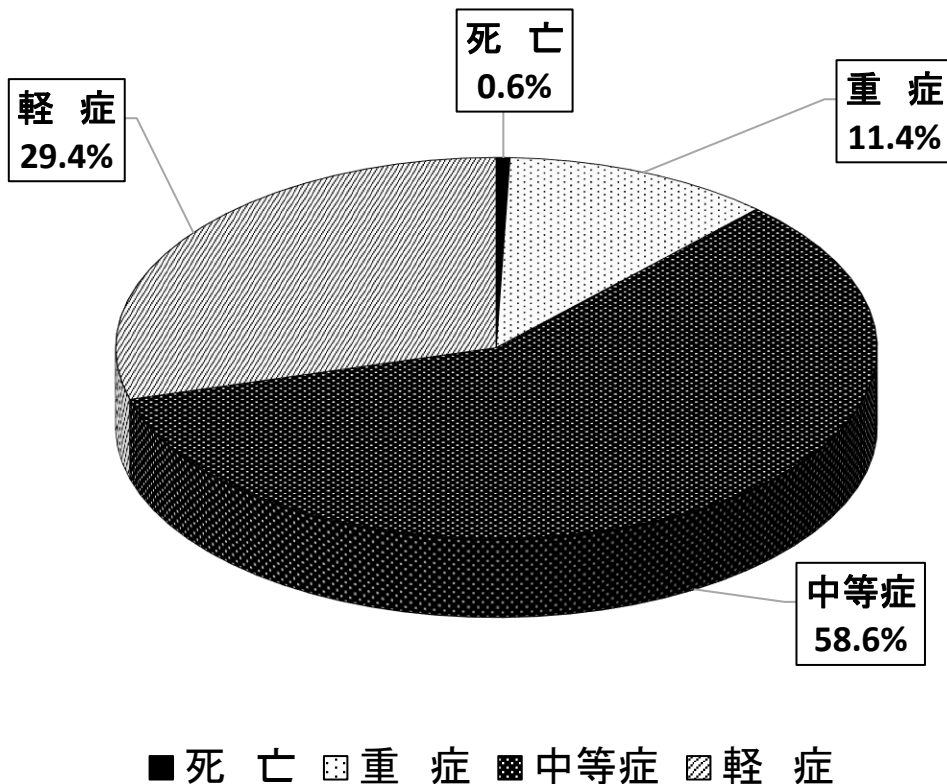

救 助 出 動 状 況

| 事故種別 区分 | 出動場所 | 合計 | 事故種別 | | | | | | | その他 |
|------------|------|-----|------|----|----|---------|----------|----------|------|-----|
| | | | 火災 | 交通 | 水難 | 機械による事故 | 建物等による事故 | ガス及び酸欠事故 | 爆発事故 | |
| 出 動 件 数 | 垂井町 | 7 | | 3 | 1 | | | | | 3 |
| | 関ヶ原町 | 5 | | 4 | | | | | | 1 |
| | 名神高速 | 3 | | 3 | | | | | | |
| | 合計 | 15 | | 10 | 1 | | | | | 4 |
| 活 動 件 数 | 垂井町 | 2 | | 1 | 1 | | | | | |
| | 関ヶ原町 | | | | | | | | | |
| | 名神高速 | | | | | | | | | |
| | 合計 | 2 | | 1 | 1 | | | | | |
| 救 助 人 員 | 垂井町 | 2 | | 1 | 1 | | | | | |
| | 関ヶ原町 | | | | | | | | | |
| | 名神高速 | | | | | | | | | |
| | 合計 | 2 | | 1 | 1 | | | | | |
| 出 動 隊 員 | 垂井町 | 57 | | 20 | 11 | | | | | 26 |
| | 関ヶ原町 | 36 | | 30 | | | | | | 6 |
| | 名神高速 | 29 | | 29 | | | | | | |
| | 合計 | 122 | | 79 | 11 | | | | | 32 |

(救助出動の内訳)

東消防署(垂井町)

| | 月 | 日 | 場 | 所 | 種 | 別 | 概 | 要 |
|---|-----|-----|-------|---|------|----|--|---|
| 1 | 1月 | 31日 | 垂井町大石 | | 交通 | 事故 | 軽乗用車が道路脇の田んぼに落ちたもの | |
| 2 | 2月 | 2日 | 垂井町大石 | | 水難 | 事故 | 歩行者が川に誤って滑落したもの | |
| 3 | 3月 | 9日 | 垂井町綾戸 | | その他の | 事故 | 救急要請時、自宅内側からチェーンロックが掛けてありドアが開放できなかったもの | |
| 4 | 4月 | 28日 | 垂井町垂井 | | 交通 | 事故 | 普通乗用車と軽乗用車の衝突事故。 | |
| 5 | 5月 | 21日 | 垂井町表佐 | | 交通 | 事故 | 普通乗用車と軽乗用車の衝突事故。 | |
| 6 | 9月 | 20日 | 垂井町表佐 | | その他の | 事故 | 歩行者が水路に誤って転落したもの | |
| 7 | 10月 | 11日 | 垂井町宮代 | | その他の | 事故 | 歩行者が川に誤って転落したもの | |

西消防署(関ヶ原町)

| | 月 | 日 | 場 | 所 | 種 | 別 | 概 | 要 |
|---|-----|-----|-----------|---|------|----|----------------------|---|
| 1 | 4月 | 18日 | 関ヶ原町大字関ヶ原 | | 交通 | 事故 | 軽乗用車同士の衝突事故 | |
| 2 | 7月 | 26日 | 関ヶ原町大字関ヶ原 | | 交通 | 事故 | 軽乗用車の単独事故 | |
| 3 | 9月 | 10日 | 関ヶ原町大字野上 | | 交通 | 事故 | 普通乗用車3台と軽乗用車1台の玉突き事故 | |
| 4 | 11月 | 25日 | 関ヶ原町大字中山 | | 交通 | 事故 | 軽トラックの単独事故 | |
| 5 | 12月 | 9日 | 関ヶ原町大字今須 | | その他の | 事故 | 作業員が家の裏の川に誤って転落したもの | |

名神高速道路

| | 月 | 日 | 場 | 所 | 種 | 別 | 概 | 要 |
|---|----|-----|----------------|---|----|----|-------------------|---|
| 1 | 1月 | 18日 | 名神高速下り392. OKP | | 交通 | 事故 | 大型トラックの単独事故 | |
| 2 | 4月 | 5日 | 名神高速上り養老SA | | 交通 | 事故 | 普通乗用車の単独事故 | |
| 3 | 9月 | 22日 | 名神高速下り391. 5KP | | 交通 | 事故 | 大型トラックと普通乗用車の衝突事故 | |

平成29年度全国統一防火標語

「火の用心
ことばを形に
習慣に」

火事・救急・救助は119

不破消防組合消防本部

〒503-2121

岐阜県不破郡垂井町2466番地の2

TEL 0584(23)2030

FAX 0584(22)1914

テレホンサービス 0584(24)1090

Eメール fuwa119@soleil.ocn.ne.jp